Žąselės

Kanklės
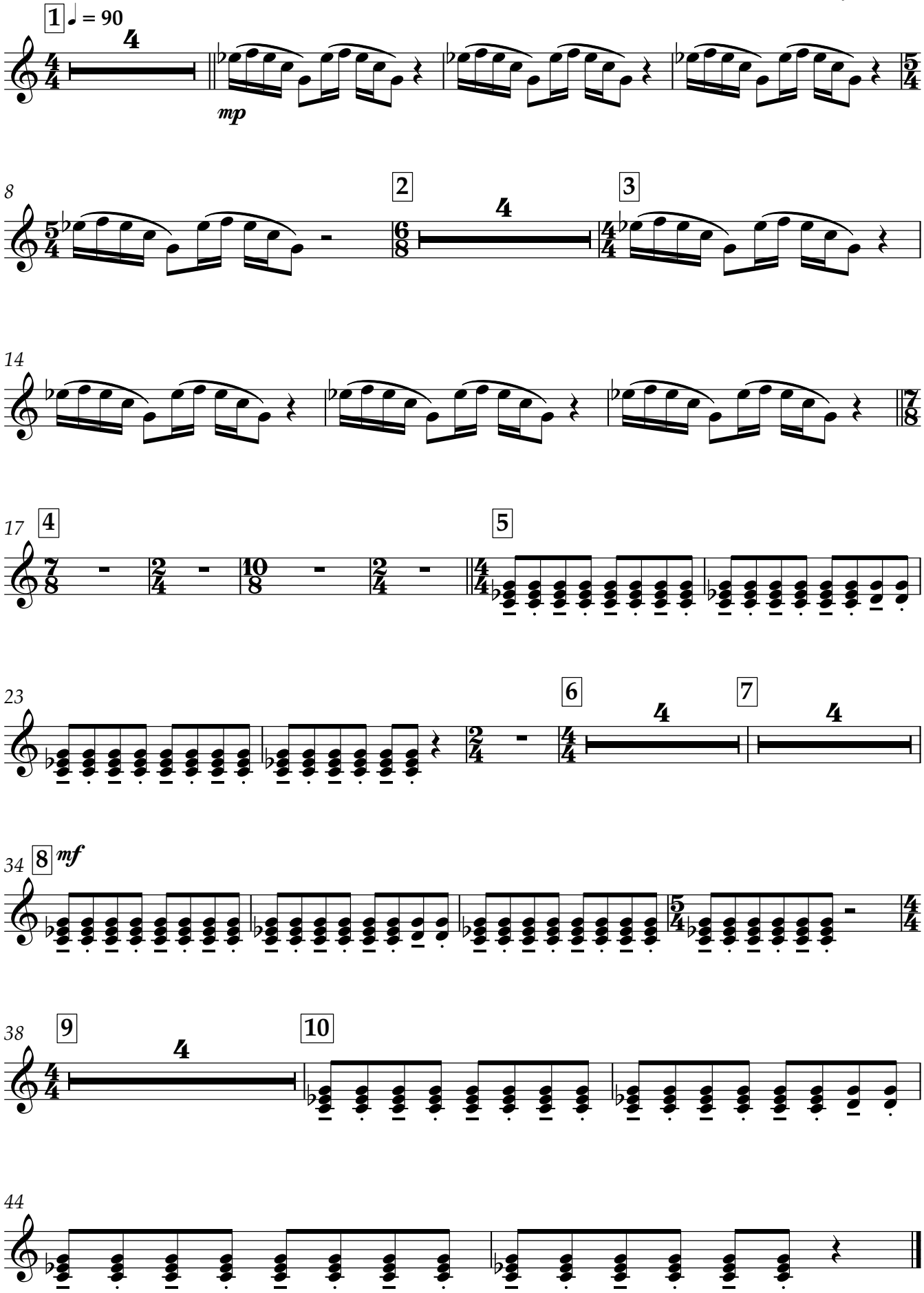
muz. Povilas Velikis
žodžiai lietuvių liaudies